屈尺附幼

歡迎來到114-2家長日



班級學生概況

男生：6 人
女生：7 人
總計：13 人

大班 4 人
中班 6 人
小班 3 人

認識老師

這學期會陪著我們的師長有：

園長



張漢堯 校長

小朋友可以叫我"漢堡校長"喔~

班級導師

君君老師

園主任



飯糰老師

教學組



(本學期代理教保員 待聘)

廚工



惠卿阿姨

美味餐點烹調及校園環境維護

班級經營理念

我們的理念...

1. 教育是一段親師攜手同行的旅程，家庭與學校相互支持，共同為孩子營造友愛、安全、充滿愛的環境。
2. 以「愛心、耐心、平常心」陪伴孩子成長。
3. 引導孩子在多元的園所生活中，學習尊重、包容、合作與關懷。

老師、家長和孩子
都是1/3 合起來才是完整的圓。

班務報告

本學期目前已完成的工作

★已完成全園幼生註冊身分補助確認，已於3/6 發下繳費單
（繳費期限至3/20前）

★2/23 同時啟動課後延長照顧服務（本學期共4位幼生）
（延長照顧時間：114/2/23~6/29）
（3/13、5/11、6/30無延長照顧）

★3/12 兒童發展篩檢，感謝家長與寶貝們協助與配合！

★3/25已安排畢業照拍攝、4/10 已安排牙醫診所入園檢查和塗氟



重要行事曆

週次	日 期	重 要 行 事
3	0223-0226	2/23開始上課日 2/26二月份慶生會 2/27和平紀念日補假
5	0309-0313	3/12 幼兒發展篩檢 3/13 三月份慶生會、家長日、親子共讀始
6	0316-0320	3/14 2026新北市幼教嘉年華
7	0323-0327	3/25拍攝畢業照
8	0330-0402	4/2 兒童節活動 4/3-6清明連假
9	0407-0410	4/10 牙齒健檢+塗氟

週次	日 期	重 要 行 事
10	0413-0417	4/17 親子賞螢活動 4/17四月份慶生會
11	0420-0424	4/24 親子賞螢活動
12	0427-0430	4/30視力檢查
13	0504-0508	5/9 運動會、母親節活動
14	0512-0515	5/15 五月份慶生會
18	0608-0612	6/12 六月份慶生會
19	0615-0618	6/16 畢業典禮 6/18端午節活動

清洗期程

月份	日期	工作計畫
3	6	帶寢具回家清洗整理/清洗漱口杯牙刷
	20	帶寢具回家清洗整理/清洗漱口杯牙刷/防災頭套
4	2	帶寢具回家清洗整理/清洗漱口杯牙刷
	17	帶寢具回家清洗整理/清洗漱口杯牙刷
	30	帶寢具回家清洗整理/清洗漱口杯牙刷/防災頭套
5	15	帶寢具回家清洗整理/清洗漱口杯牙刷
	29	帶寢具回家清洗整理/清洗漱口杯牙刷/防災頭套
6	12	帶寢具回家清洗整理/清洗漱口杯牙刷
	26	學期結束：帶寢具回家清洗整理/清洗漱口杯牙刷



☑ 3/11
全校防災演練





防災頭套：
每月清理一次



課程計畫

114學年度屈尺國民小學附設幼兒園
作息時間表(3~5歲)

	一	二	三	四	五
07：30~07：50	早值時間-探索活動				
07：50~08：20	幼兒入園/生活自理/簽到				
08：20~09：00	大肌肉活動				
09：00~09：30	上午點心時間				
09：30~11：30	學習區 自然探索	主題活動 學習區	母語日 屈尺踏查	主題活動 學習區	玩具分享 生活教育
11：30~12：30	美味午餐				
12：30~13：00	潔牙/散步				
13：00~14：30	甜蜜午休時間				
14：30~14：50	收拾寢具/整理儀容				
14：50~15：20	下午點心時間				
15：20~15：40	自由探索與經驗分享時間				
15：40~16：00	準備放學				



一日作息表

- 平時教室有學習區的操作。
- 週三社區散步。
- 每週五有晨間寧靜閱讀、玩具分享。

簽到表

114下學期 幼兒簽到 姓名：張伶俐

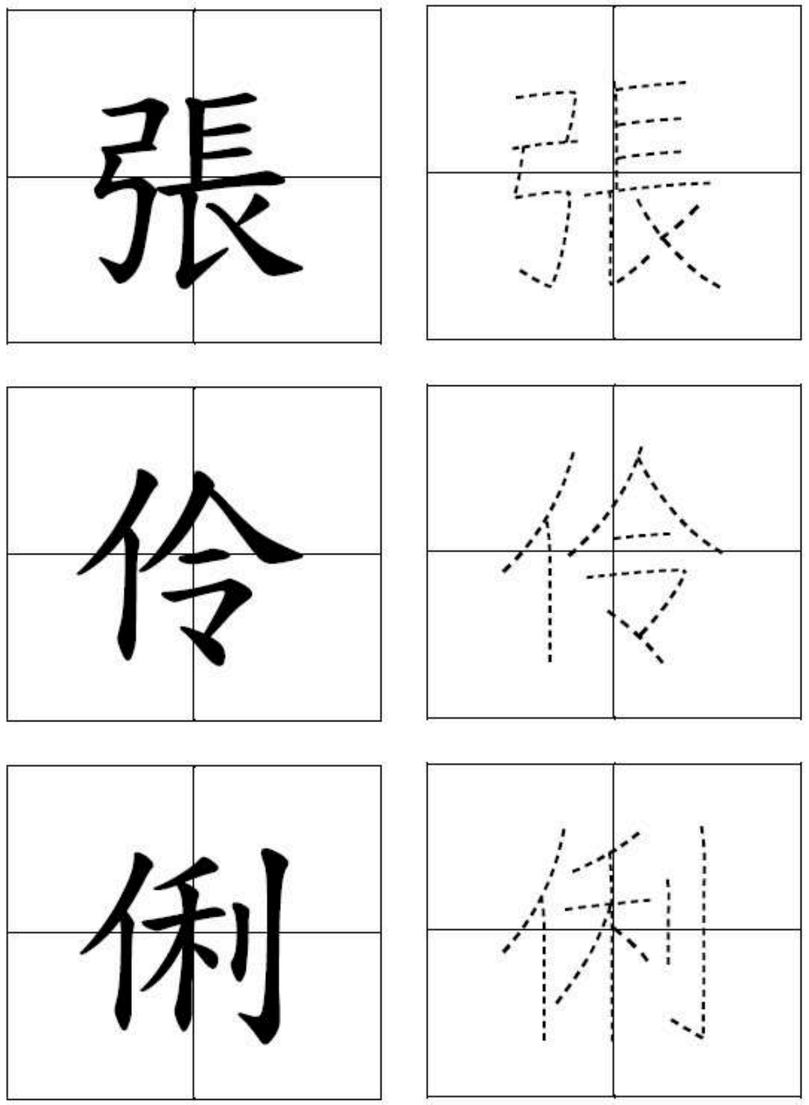

114下學期 幼兒簽到表 姓名：

1	2	3	4	5
6	7	8	9	10
11	12	13	14	15

~運筆練習~

簽到表


114下學期 幼兒簽到 姓名：張伶俐
張 伶 俐
張 伶 俐
張 伶 俐
115年 月 日 星期

新版

小班

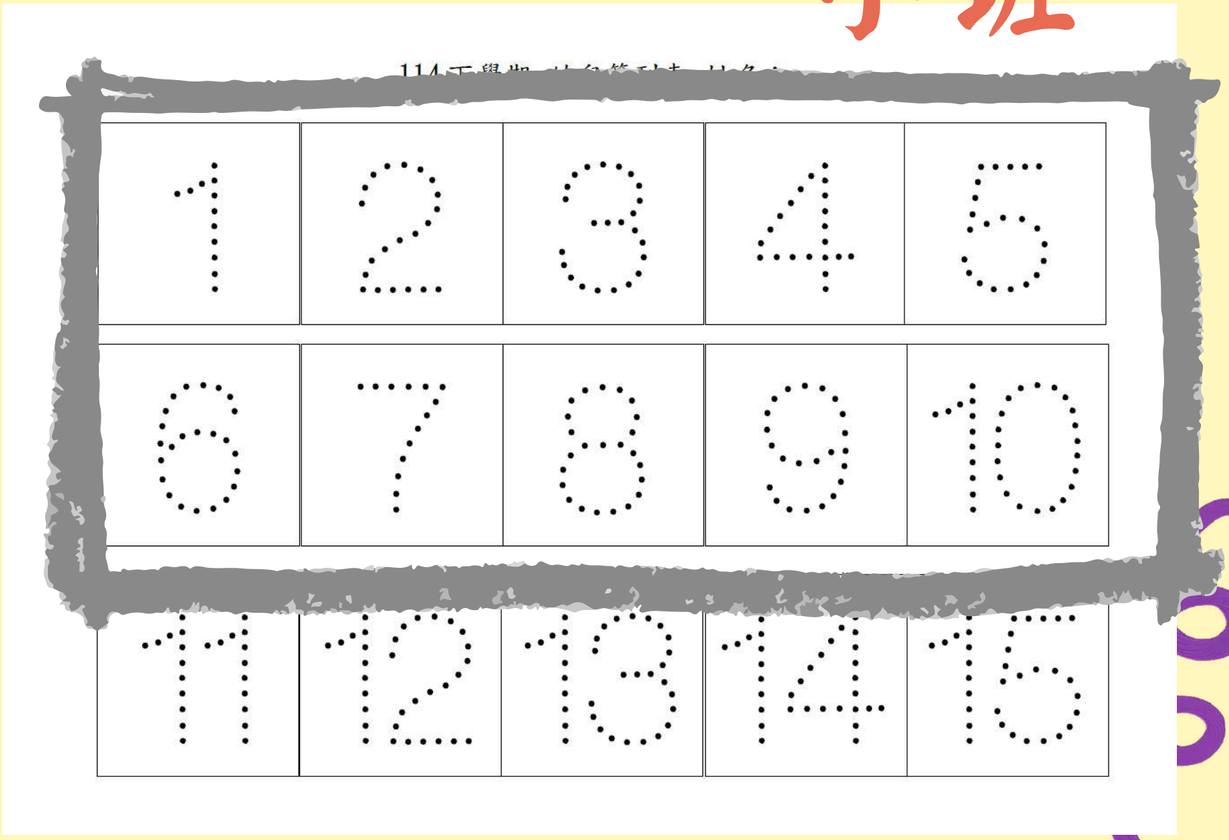
1 2 3 4 5
6 7 8 9 10
11 12 13 14 15

晨間活動

星期一



星期二



星期三



星期四

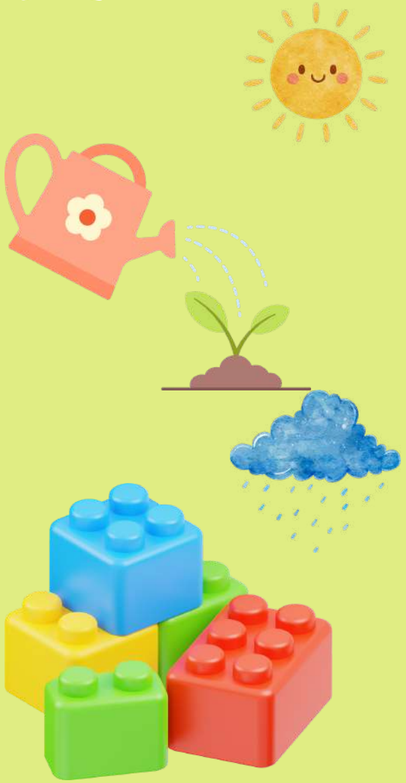

星期五



本學期課程主題

屈尺綠拾光



會依孩子興趣調整課程方向、內容、進度

本學期預計課程活動

萌芽・節慶光



香草小農



屈尺萌元宵



屈尺限定燈籠

會依孩子興趣調整課程方向、內容、進度

本學期預計課程活動

探索・森活光



屈尺兒童節



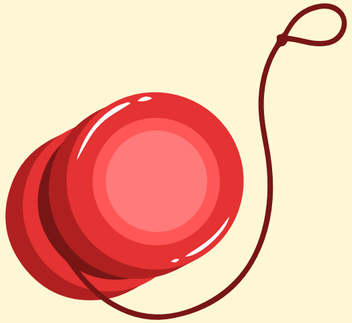

屈尺木工童玩

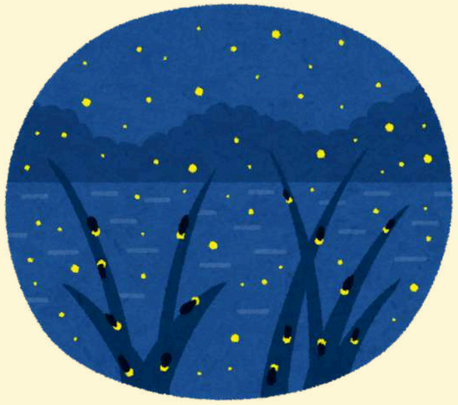

屈尺螢火蟲季

會依孩子興趣調整課程方向、內容、進度

本學期預計課程活動

轉化・生活光

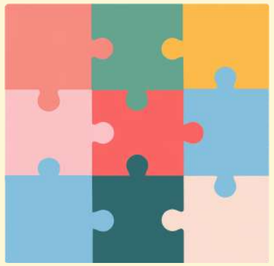

媽媽拼圖畫



香草蛋糕



母親節花桶



奇妙的香草

會依孩子興趣調整課程方向、內容、進度

本學期預計課程活動

收成・好食光



端午香草香包



端午包粽

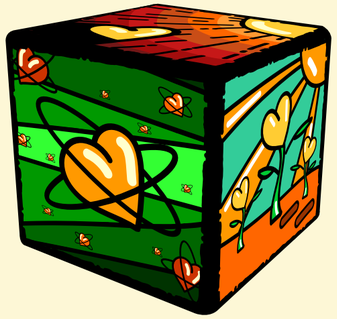

屈尺限定-畢業箱



屈尺野餐會

會依孩子興趣調整課程方向、內容、進度

班級環境
規劃與佈置

關於學習區...

教室裡有哪些區呢？

▲ 語文區



▲ 數學區

CD撥放器(聽)

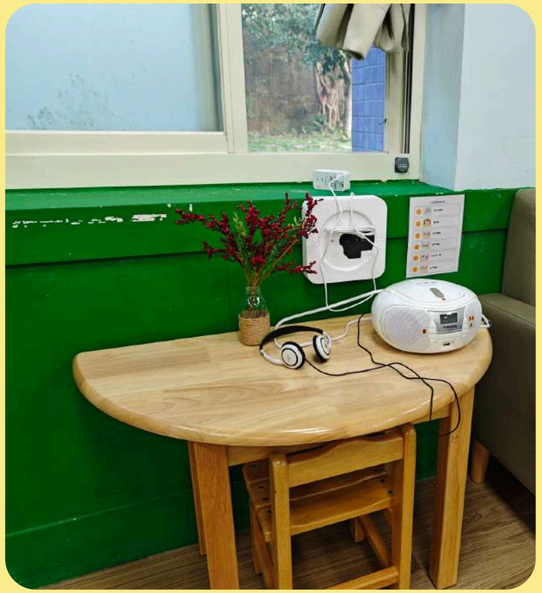

工作盤



關於學習區...

教室裡有哪些區呢？

▲ 美勞區

工作盤



毛線/黏土



水彩



關於學習區...

教室裡有哪些區呢？

▲ 建構區　▲ 積木區

加加/LaQ



Gigo



單位積木



關於學習區...

我們想要孩子在學習區學習的能力:

自主管理: 有自己的規劃、想法, 並能自我修正及執行。

想像創造: 將想法透過不同管道和素材表現出來。

覺知辨識: 運用五官探索環境訊息, 分辨訊息所帶來的意義。

表達溝通: 與人互動中表達自己、傾聽別人。

關懷合作: 關心接納他人, 學習與他人協調完成工作。

推理賞析: 尋找解決問題的方法, 並回應他人的表現。

家長配合事項

幼兒每天上學的裝扮



早上會有運動時間，
請讓孩子穿著**運動鞋**！
校園內蚊蟲多，
請穿著**長褲**，
並在家先噴好**防蚊液**！

幼兒 散步 的裝扮

屈尺YO+小黃帽





好天氣~開始進行社區踏查，
帶著孩子走訪社區觀察生態環境

請留意...



幼兒園
放學位置

若雨勢過大，
請進走廊



上/放學門

請帶接送證

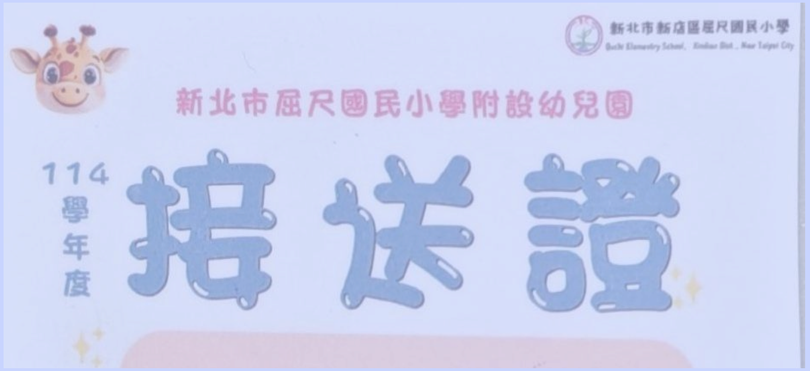

上學時，
請家長協助將寶貝
送至教室交給老師
後再離開！

請留意...

請帶接送證



幼兒園
放學位置
若雨勢過大，
請進走廊



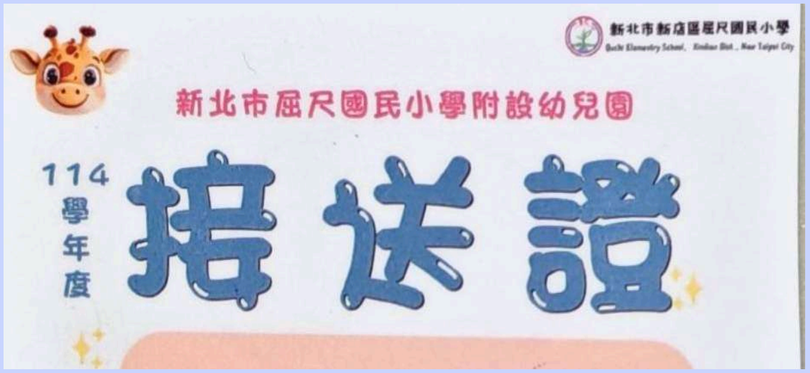

上學時，
請家長協助將寶貝
送至教室交給老師
後再離開！

上/放學門

請留意…

📢 若需臨時延長照顧時間，請於原訂接回時間至少30分鐘前通知園方，以利安排照顧人力。
逾時未通知者，將依「逾時接回」標準計費。

- 預定 16:00 接回 → 最晚 15:30 前通知
- 預定 17:00 接回 → 最晚 16:30 前通知
- 預定 18:00 接回 → 最晚 17:30 前通知

「臨時加托」
- 半小時 30 元
- 一小時 50 元

「逾時接回」
- 半小時 60 元
- 一小時 120 元



新北市屈尺國小附設幼兒園託藥單

姓　　名		日 期	
用藥時間	中午午餐　○前　○後 ○其他＿＿＿＿＿＿		
每次藥量	藥粉＿＿＿＿＿＿包 藥水＿＿＿＿＿＿CC 藥丸＿＿＿＿＿＿顆 其他＿＿＿＿＿＿		
用藥方式	○ 口服 ○ 眼藥 ○外用擦拭		
備　　註	○ 藥品須冷藏 ○ 其他＿＿＿＿＿＿		
家長簽名			
用藥時間 老師簽名			

託藥提醒！

1.生病不到校，
尤其是發燒、腸胃不適
2.用藥務必填寫託藥單，
請遵守用藥規定(要有藥杯)
請提供醫生處方箋
3.務必幫孩子在書包備用口罩
4.孩子生病不隱密



招募志工





環境維護志工



說故事志工





園藝志工

修繕志工

好手藝志工

114學年度幼兒園家長代表

(114-1已選)

林樂爸爸

感謝林寬科先生協助



~~~親師聯繫方式~~~

幼兒園
臉書

幼兒園
官方LINE

幼兒園
私密社團

ChatGPT

幸福婚姻大道

親師溝通

新北親職交流站

新北校園通

1 如何下載

新北校園通 2.0 為 原「新北校園通」全新改版

新北校園通

Google Play 立即下載

Download on the App Store

未曾使用 用戶：手機APP商店 搜尋「新北校園通」按 下載

已下載原「新北校園通」用戶：手機APP商店 搜尋
「新北校園通」按 更新

2 家長簡訊註冊 123 GO!

- 家長使用手機簡訊驗證，一支手機可同時綁定不同學制、多位子女身分，不須重複登出、登入作業
- 子女資訊與校務系統資料比對，完成親子關係綁定服務



Start: 進行家長註冊　1.選擇子女學校地區　2.選擇子女學校　3.雙重資料驗證（子女資料比對、手機號碼簡訊驗證）　Success: 註冊成功

感謝您的聆聽!

如有任何問題，歡迎提出與我們討論唷!



